CORCOVADO NATIONALPARK

Tropenparadies Corcovado

WAS DIESE REISE SO BESONDERS MACHT

Begegnungen in Augenhöhe erleben!

- Auf der Suche nach dem Tapir!
- Die Wellen begleiten uns in den Schlaf...
- ...und von Brüllaffen werden wir geweckt!
- Pirateninsel Isla del Caño – Schnorchelparadies
- Exotische Tiere und tropische Regenwaldpfade
- Per Boot durch die Mangroven schippern
- Schaukelnd in Hängematten relaxen

Wir erschaffen Fundorte für große Momente.
Große Momente, die bleiben... manchmal ein Leben lang.

DIE REISEROUTE

Die Reise im Überblick

Ihre Reisedesignerin für diese Reise
Josephine von Ahnen
040-27 14 34 7-15
josephine.vonahnen@ae-erlebnisreisen.de

UNSERE REISEZUTATEN FÜR GROSSE MOMENTE

KREATIVE REISEDESIGNS

Erleben Sie große Reisemomente, die Ihnen noch Jahre später ein Lächeln ins Gesicht zaubern. Reisen, die im Gedächtnis bleiben… manchmal ein Leben lang!

EXPERTEN & WUNSCHERFÜLLER

Wir helfen Ihren Reisewünschen auf die Sprünge und teilen unsere Geheimtipps mit Ihnen – entspannt, leicht, mit einem Lächeln. So wird auch die Reiseplanung zum Erlebnis!

AUSGEZEICHNET UND ENGAGIERT

Nachhaltig Reisen … sinnvoll und cool! Herzliche Begegnungen, Intensiv (er)leben, Mittendrin-Sein. Unsere Reisen sind mehrfach ausgezeichnet und nachhaltig!

CORCOVADO NATIONALPARK

Tropenparadies Corcovado

Ich werde durch die entfernten Schreie der Brüllaffen und das Rauschen der Wellen geweckt. Ein erster Vorgeschmack auf den einzigartigen Corcovado Nationalpark. Ob wohl ein Tapir unseren Weg kreuzt?

Freuen Sie sich auf das magische Licht der Abenddämmerung über dem Dach des Dschungels, entspannte Stunden auf Ihrer privaten Terrasse und die süßen Klänge der Natur, die Sie sanft in den Schlaf wiegen – denn genau das erwartet Sie in Corcovado! Die Pflanzen- und Artenvielfalt der Region ist laut National Geographic eine der biologisch außergewöhnlichsten der Erde. Hellrote Aras, Affen, Jaguare, Kaimane, Delfine, Wale und unzählige verschiedene Pflanzen- und Baumarten warten nur darauf, von Ihnen entdeckt zu werden. Tauchen Sie ein in ein tropisches Paradies!

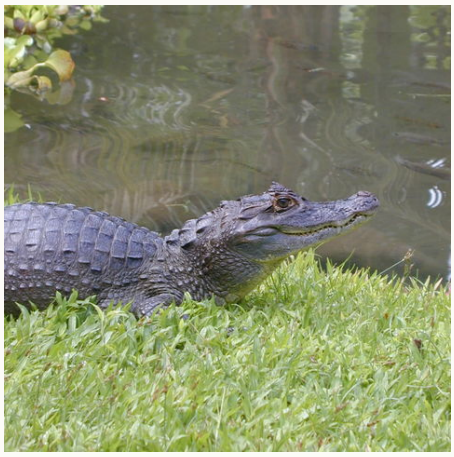

Ein Kaiman am Ufer, Costa Rica

Palmen säumen den Strand, Costa Rica

Rotaugenlaubfrosch, Costa Rica

DIE REISEBESCHREIBUNG

Ihr Reiseverlauf für große Momente...

AGUILA DE OSA

Entspannung im Regenwald

Aguila de Osa ist das Ziel für Abenteurer aus aller Welt und bietet den bequemsten Zugang zum Corcovado Nationalpark, zum biologischen Meeresschutzgebiet Caño Island und zu einer ganzen Reihe von Abenteuern in der Region der Halbinsel Osa. Die Lodge liegt an einem hohen Felsen, mit einem wunderschönen Blick über den Agujitas Fluss und auf die Drake Bay. Die Zimmer sind in vier verschiedene Kategorien aufgeteilt, liegen am Hang und bieten alle eine tolle Aussicht auf den Dschungel, einige auch auf den Pazifischen Ozean. Ein gepflegter Weg verbindet die Zimmer mit Rezeption und Restaurant. In diesem werden Ihnen täglich drei köstliche Mahlzeiten serviert, mit Zutaten von lokalen Bauern der Osa Halbinsel und aus nachhaltigem Anbau.

1. REISETAG: SIERPE - CORCOVADO NATIONALPARK

Entspannung im Regenwald

Von Siepre geht es auf dem Río Sierpe anschließend hinaus auf das Meer und die Küste entlang bis in die berühmte Bucht "Drake Bucht". Je nach Wellengang kann die rasante Fahrt auch holprig werden. Die Drake Bay liegt im Süden der Provinz Puntarenas und wurde nach dem Seefahrer Sir Francis Drake benannt, der hier bei seiner Weltumsegelung in 1597 ankerte. Wie auch der Corcovado Nationalpark und der Rest der Halbinsel Osa beherbergt die Drake Bay eine unbeschreibliche Tier- und Pflanzenwelt. In den Küstengewässern tummeln sich in den Monaten Juli und August Buckelwale, um ihre Kälber in dem warmen Wasser zu gebären. Delfine, Rochen,
Thunfische, riesige Meeresschildkröten und unzählige weitere Fischarten halten sich ganzjährig in der Drake Bay auf. An Land gehören Rote Aras, Tukane, Agutis, Affen, Nasenbären und auch die ein oder andere Schlange zu den Bewohnern der Drake Bay. Lange, einsame und wilde Sandstrände umsäumt von Palmen und tiefem Regenwald laden zum Sonnen, Spazierengehen und Baden ein. Diese Region ist das Richtige für absolute Naturliebhaber, die Einsamkeit, leere Traumstrände und rot glühende Sonnenuntergänge weitab von jedem Badeort suchen.

Mahlzeiten: 1 x Mittagessen | 1 x Abendessen

2. REISETAG: CORCOVADO NATIONALPARK

Wanderung

Heute steht ein ganz besonderer Höhepunkt Ihrer Reise bevor! Sie besuchen eines der bedeutendsten Ökosysteme Zentralamerikas - den Corcovado Nationalpark. Hier sind alle vier Affenarten (Brüll-, Klammer-, Kapuziner- und Totenkopfaffen) und alle sechs in Costa Rica vorkommenden Katzenarten heimisch. Auch die vier verschiedenen Arten der Meeresschildkröten, die in Costa Rica nisten, besuchen die Strände von Corcovado. Nach dem frühen Frühstück geht es um 06:30 los zur Station San Pedrillo. Vergessen Sie neben Sonne- und Regenschutz nicht gut eingelaufene Wanderschuhe für die 8-stündige Tour mitzubringen. Gegen Mittag bereitet der Guide für Sie ein Picknick zu. Der Ausflug findet mit internationalen Gästen statt.

Mahlzeiten: 1 x Frühstück | 1 x Mittagessen | 1 x Abendessen

3. REISETAG: CORCOVADO NATIONALPARK

Schnorcheln im Paradies

Heute brechen Sie gegen 07:30 Uhr zu einer tollen Schnorcheltour an der berühmten Isla del Caño auf. Auf dieser Halbtagestour, mit anderen Gästen der Lodge, lernen Sie die Unterwasserwelt Costa Ricas kennen. Schwimmen Sie mit bunten Fischen und beobachten Sie Schildkröten, Haie und Rochen in ihrer natürlichen Umgebung. Zurück in der Drake Bay können Sie entspannen und die Natur genießen. Erfrischen Sie sich bei einem Bad im lauwarmen Pazifik oder spazieren Sie am Strand entlang und entdecken Sie kunstvoll geformte Hölzer oder Muscheln, die vom Meer angespült wurden. Die Bucht von San Josecito ist durch einen Felsen von der Brandung abgeschirmt und bietet eine wunderbare Gelegenheit zum Schwimmen. Gegen 14:30 Uhr sind Sie wieder in der Lodge.

Überflieger: Schnorcheln
Mahlzeiten: 1 x Frühstück | 1 x Mittagessen | 1 x Abendessen

4. REISETAG: CORCOVADO NATIONALPARK - SIERPE

Mit dem Boot geht es heute zurück nach Sierpe. Von hieraus erfolgt die individuelle Weiterreise.

Mahlzeiten: 1 x Frühstück

LAS CALETAS LODGE

Wohnen umrahmt vom Regenwald

Die kleine, aber feine Lodge Las Caletas liegt an einem Hang direkt am Meer, umrahmt von immergrünem Regenwald. Die Lodge verfügt über drei Superior- und zwei Standardzimmer, die in mehreren Häuschen über das Gelände verteilt sind. Die Rezeption und das rustikale Restaurant befinden sich am Eingang der Lodge. Schon bei Ankunft kommt ein familiäres Gefühl auf. Das hilfsbereite Personal wird Ihnen in jeder Angelegenheit zur Seite stehen, Sie werden sogar auf Deutsch begrüßt! Oft arbeiten die freundlichen Hotelinhaber selbst an der Rezeption oder helfen in der Küche aus. Im Garten und im umliegenden Wald

werden wir mit etwas Glück einige Tierarten beobachten, die Sie vorher nie gesehen haben. Besonders häufig lassen sich die bunten Ara Papageien und Tukane sehen. Ein wahres Naturerlebnis!

1. REISETAG: SIERPE - CORCOVADO NATIONALPARK

Von einem Bootsführer werden Sie in Sierpe empfangen. Im Boot fahren Sie zuerst auf dem Rio Sierpe bis zur Meeresmündung und dann weiter auf dem offenen Meer bis zur Lodge. Mit etwas Glück können Sie jetzt schon Delfine oder Wale beobachten. In der Lodge angekommen, beziehen Sie Ihr Zimmer. Der Rest des Tages steht Ihnen zur freien Verfügung. Genießen Sie den wunderschönen Ausblick über die Drake Bucht und den Pazifischen Ozean. Am Abend wird Ihnen in der Lodge ein leckeres Abendessen serviert.

Mahlzeiten: 1 x Abendessen

2. REISETAG: CORCOVADO NATIONALPARK

Wanderung im Nationalpark Corcovado - San Pedrillo

Nach dem frühen Frühstück geht es um 06:00 Uhr los in Richtung Corcovado Nationalpark zur Station San Pedrillo. Vergessen Sie neben Sonne- und Regenschutz nicht auch gut eingelaufene Wanderschuhe für die ca. 3 km Wanderung mitzubringen. Neben über 400 Vogelarten können Sie mit Ihrem Guide seltene Pflanzen, Reptilien, Insekten und Säugetiere entdecken. Die Wanderung dauert in etwa 4-5 Stunden und findet mit weiteren Gästen der Lodge statt. Gegen Mittag bereitet der Guide für Sie ein kleines Picknick zu.

Überflieger: Wanderung zum Wasserfall
Mahlzeiten: 1 x Frühstück | 1 x Mittagessen

3. REISETAG: CORCOVADO NATIONALPARK

Schnorcheln im Paradies

Heute brechen Sie gegen 07:00 Uhr zu einer tollen Schnorcheltour an der berühmten Isla del Caño auf. Auf dieser Halbtagestour, mit anderen Gästen der Lodge, lernen Sie die Unterwasserwelt Costa Ricas kennen. Schwimmen Sie mit bunten Fischen und beobachten Sie Schildkröten, Haie und Rochen in ihrer natürlichen Umgebung. Zurück in der Drake Bay können Sie entspannen und die Natur genießen. Erfrischen Sie sich bei einem Bad im lauwarmen Pazifik oder spazieren Sie am Strand entlang und entdecken Sie kunstvoll geformte Hölzer oder Muscheln, die vom Meer angespült wurden. Die Bucht von San Josecito ist durch einen Felsen von der Brandung abgeschirmt und bietet eine wunderbare Gelegenheit zum Schwimmen. Gegen 13:00 Uhr sind Sie wieder in der Lodge.

Überflieger: Schnorcheln
Mahlzeiten: 1 x Frühstück | 1 x Abendessen

4. REISETAG: CORCOVADO NATIONALPARK - SIERPE

Mit dem Boot geht es heute zurück nach Sierpe. Von hieraus erfolgt die individuelle Weiterreise.

Mahlzeiten: 1 x Frühstück

TERMINE & PREISE

von	bis	Preis	Special	Plätze
01.01.2025	31.12.2026	ab € 890,-		✅

Corcovado Las Caletas Lodge Standard -Zimmer / bei 2 Teilnehmern
Zu diesem Reisezeitraum gibt es auf unsere Webseite weitere buchbare Optionen.

✅ Verfügbar ⚠ Wenige Plätze ⛔ Ausgebucht 🛡 garantierte Durchführung

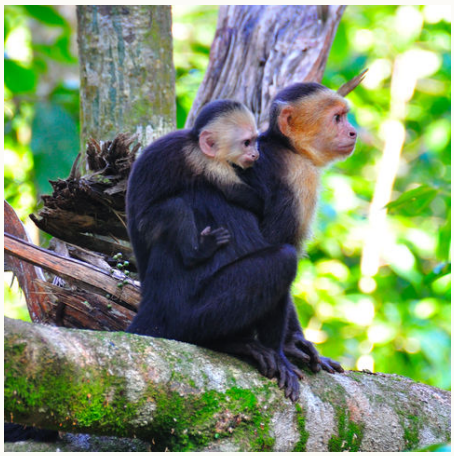

Mutter- und Baby-Kapuzineraffe, Costa Rica

Wasserlilien, Costa Rica

Ein winziges Erdbeerfröschchen, Costa Rica

TEILNEHMER/INNEN

Min Teilnehmerzahl: 2

LEISTUNGEN

- ✔ 3 Übernachtungen in der gewünschten Lodge
- ✔ Verpflegung wie aufgeführt
- ✔ Ausflüge gemäß Programmbeschreibung (teilweise in internationaler Gruppe), inklusive Eintrittsgebühren für die Isla del Caño und den Corcovado Nationalpark
- ✔ Lokale Reiseleitung während der Ausflüge (Englisch/Spanisch)
- ✔ Transfer ab/bis Bootsanlegestelle Sierpe

NICHT ENTHALTEN

- ✘ Internationale Flüge
- ✘ Die Ausreisesteuer für Costa Rica ist bei den meisten Fluggesellschaften in den Fluggebühren enthalten.
- ✘ Reiseversicherung

PROGAMMHINWEISE

Ideale Reisezeit: Zwischen Januar und April ist keine Regenzeit und die Gegebenheiten vor Ort lassen optimale Reisebedingungen zu. Die Straßen und Flüsse sind befahrbar und der Regenwald begehbar.

Allgemeine Infos:
Die Reihenfolge der inbegriffenen Ausflüge kann sich aufgrund von Wetterbedingungen und/oder organisatorischen Gründen ändern.

Bitte beachten Sie, dass das Gepäcklimit dieses Pakets bei 18 kg pro Person plus 4.5 kg Handgepäck liegt. Nehmen Sie so wenig wie möglich mit, da der Platz auf den Booten begrenzt ist, das Gepäck am Strand aus- und eingeladen und teilweise über einen steilen Naturpfad transportiert werden muss.

Vor Ort werden folgende Sprachen gesprochen: Spanisch, Englisch

Änderungen des Tourverlaufs aufgrund aktueller politischer, klimatischer oder organisatorischer Gegebenheiten bleiben vorbehalten.

Aufgrund des Erlebnisreisecharakters ist diese Reise für Menschen mit eingeschränkter Mobilität leider nicht geeignet. Gern beraten wir Sie bezüglich einer geeigneten Reise.

EINREISE- UND GESUNDHEIT

Einreise: Für die Einreise benötigen Reisende mit deutscher Staatsangehörigkeit den Reisepass. Dieser muss noch mindestens bis 6 Monate über das Rückreisedatum hinaus gültig sein. Sollte der Flug über die USA gehen, müssen auch die dort geltenden Einreisebestimmungen beachtet werden.

Sollten Sie eine andere Staatsbürgerschaft als die deutsche besitzen, so teilen Sie uns bitte bei Ihrer Anfrage und vor Buchung Ihre Nationalität mit, so dass wir Sie über die entsprechenden Einreisebestimmungen informieren können. Vielen Dank!

Impfungen: Es sind keine Impfungen vorgeschrieben. Empfohlen werden die Standardimpfungen (Polio, Tetanus, Diphtherie, Masern), ggfs. Hepatitis A. Eine Malaria-Prophylaxe ist nicht notwendig, die Mitnahme eines Stand-By Medikaments ist sinnvoll. Wir empfehlen einige Wochen vor Abreise aktuelle Informationen bei den Tropeninstituten einzuholen.

FAIR FLIEGEN

Gemeinsam mit Ihnen und unserem Partner atmosfair fördern wir Klimaschutzprojekte weltweit! Dadurch werden beispielsweise Biogasanlagen oder Kochmöglichkeiten in Dörfern geschaffen. Außerdem finanzieren Sie durch eine Ausgleichszahlung an atmosfair eine Initiative zur Unterstützung des Wiederaufbaus in Nepal nach den verheerenden Erdbeben im Frühjahr 2015.

Für den Hin- und Rückflug für eine Person entstehen klimarelevante Emissionen in Höhe von etwa 4.686 kg. Durch einen freiwilligen Beitrag in Höhe von € 110,- an ein Klimaschutzprojekt können Sie zur Entlastung unseres Klimas beitragen. Sie erhalten eine Spendenbescheinigung und können diesen Betrag von der Steuer absetzen. Sie erhalten eine Spendenbescheinigung und können diesen Betrag von der Steuer absetzen.

Was genau macht atmosfair mit meiner Spende?

ZAHLUNGSBEDINGUNGEN

Die Anzahlung für diese Reise beträgt 20% des Reisepreises. Die Restzahlung ist 21 Tage vor Reisebeginn fällig.

GENERELLE HINWEISE

Veranstalter: a&e erlebnis:reisen
Stand 28.03.25

Üppige Natur im Regenwald, Costa Rica

Rote Aras, Costa Rica

Zweifingerfaultier mit Blatt im Mund, Costa Rica

PLATZ FÜR IHRE NOTIZEN

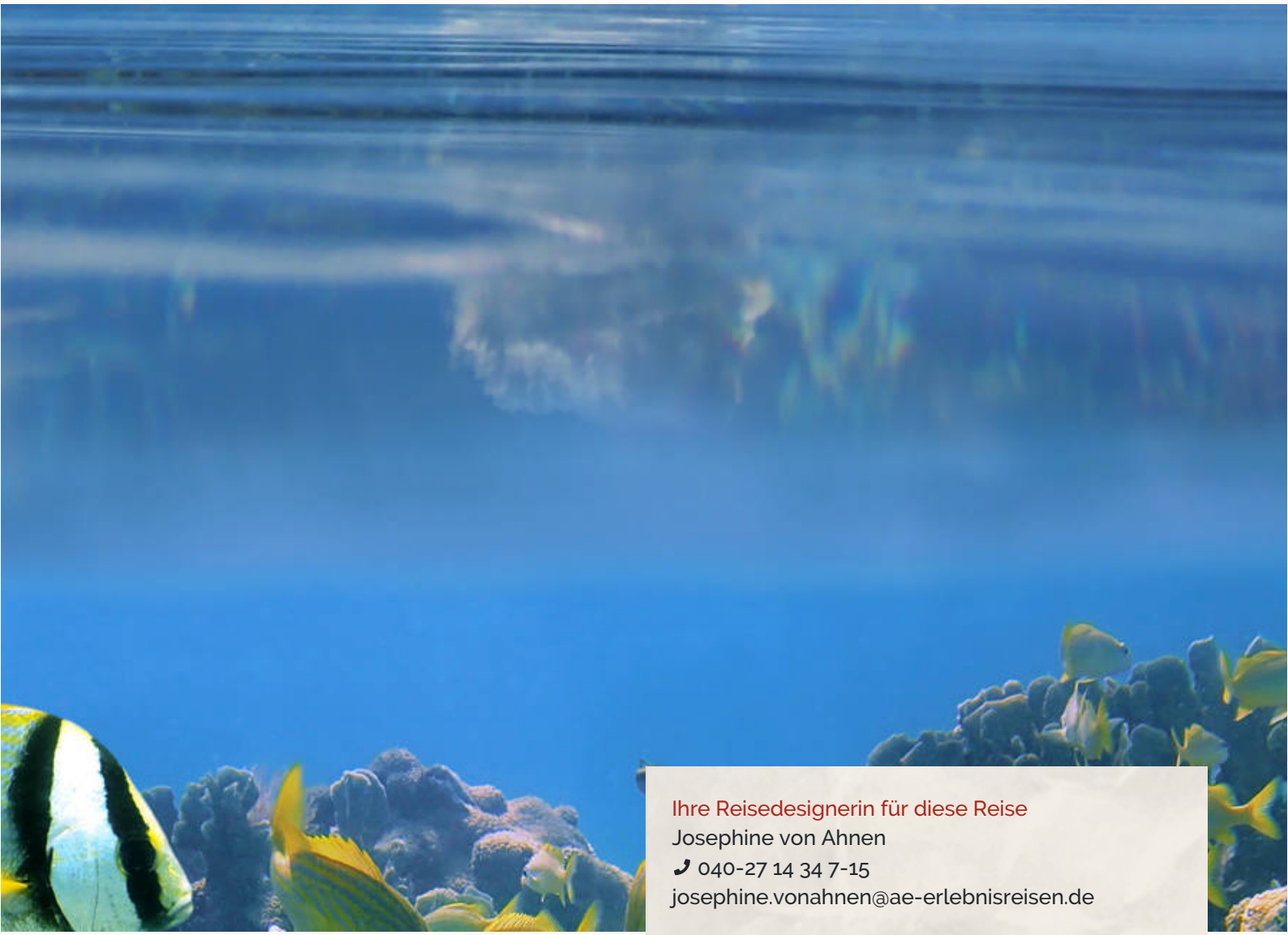

Ihre Reisedesignerin für diese Reise

Josephine von Ahnen
040-27 14 34 7-15
josephine.vonahnen@ae-erlebnisreisen.de

Information & Buchung

a&e erlebnis:reisen
Brandstwiete 4
20457 Hamburg
(0 40) 27 14 34 7 – 0
info@ae-erlebnisreisen.de
www.ae-erlebnisreisen.de

a&e erlebnis:reisen ist eine Marke der Boomerang Reisen GmbH | Biewerer Straße 15 | 54293 Trier I Handelsregister: Amtsgericht Wittlich HRB4983