FLORES KOMODO REISEN

Flores mit Komodo-Nationalpark & Lombok

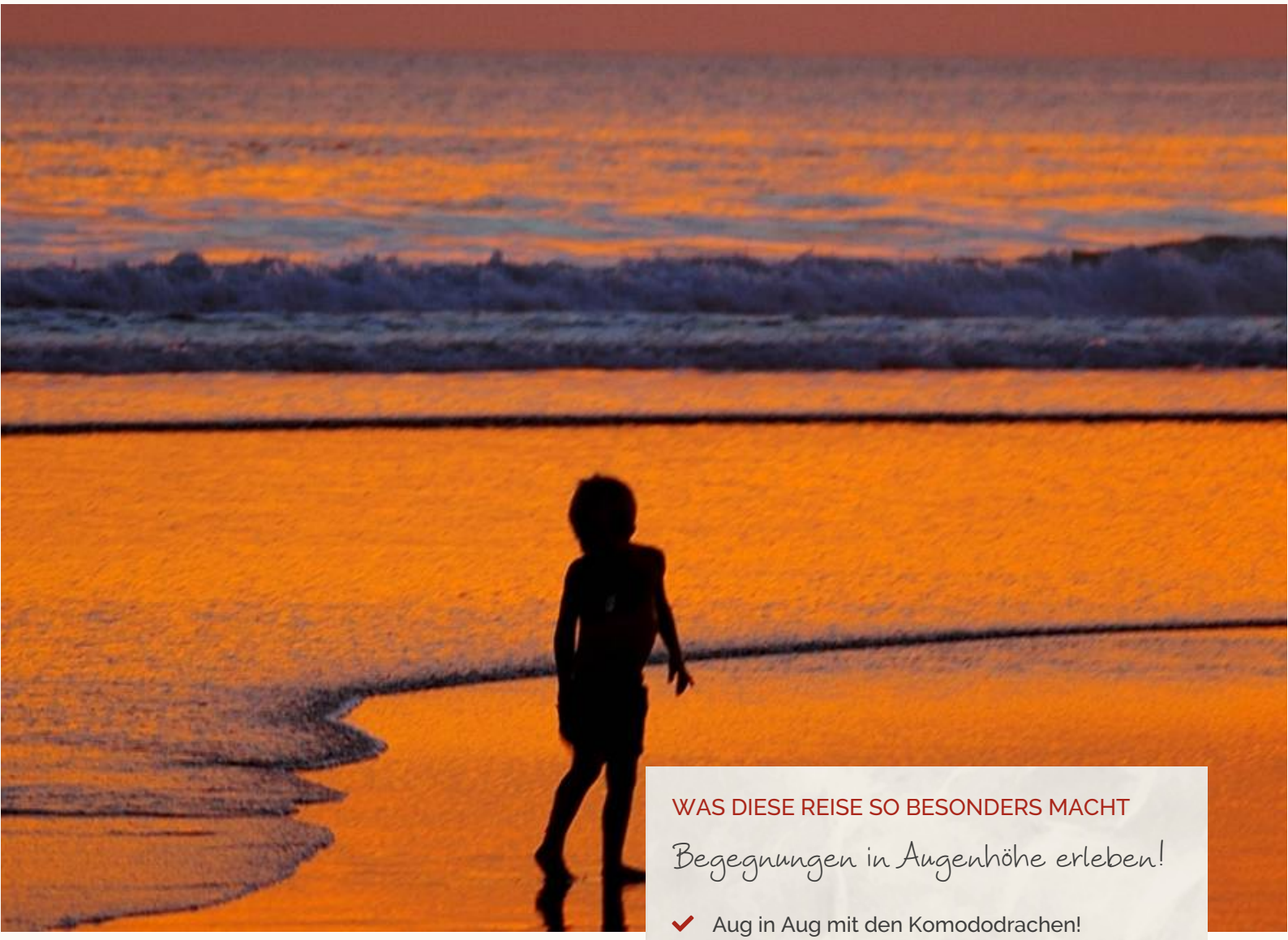

WAS DIESE REISE SO BESONDERS MACHT

Begegnungen in Augenhöhe erleben!

- Aug in Aug mit den Komododrachen!
- Durch spinnennetzförmige Reisfelder wandern
- Abenteuer Ngada-Dorf: Alltagsleben pur!
- Per Boot durch den 17-Inseln-Nationalpark
- Mount Kelimutu & seine magischen Kraterseen - magisch!
- Die Ikat-Webkunst in Sikka bewundern
- Stranderholung auf Lombok - Entspannung pur!

Wir erschaffen Fundorte für große Momente.
Große Momente, die bleiben... manchmal ein Leben lang.

DIE REISEROUTE

Die Reise im Überblick

Ihre Reisedesignerin für diese Reise
Katharina Stephan
040-27 14 34 7-28
katharina.stephan@ae-erlebnisreisen.de

UNSERE REISEZUTATEN FÜR GROSSE MOMENTE

KREATIVE REISEDESIGNS

Erleben Sie große Reisemomente, die Ihnen noch Jahre später ein Lächeln ins Gesicht zaubern. Reisen, die im Gedächtnis bleiben… manchmal ein Leben lang!

EXPERTEN & WUNSCHERFÜLLER

Wir helfen Ihren Reisewünschen auf die Sprünge und teilen unsere Geheimtipps mit Ihnen – entspannt, leicht, mit einem Lächeln. So wird auch die Reiseplanung zum Erlebnis!

AUSGEZEICHNET UND ENGAGIERT

Nachhaltig Reisen … sinnvoll und cool! Herzliche Begegnungen, Intensiv (er)leben, Mittendrin-Sein. Unsere Reisen sind mehrfach ausgezeichnet und nachhaltig!

FLORES KOMODO REISEN

Flores mit Komodo-Nationalpark & Lombok

Der Sonnenaufgang über dem Mount Kelimutu beschert mir ein spektakuläres Erlebnis – in unterschiedlichen Farben erstrahlen die drei Kraterseen des Vulkans und lassen mich staunen!

Das typisch indonesische Flair erleben Sie auf dieser Individualreise inmitten der Naturschätze auf Flores & Komodo und am Strand Lomboks. Bewaldete Vulkane wechseln sich ab mit spinnennetzförmigen Reisfeldern und traditionellen Dörfern der Ikat-Weber. Und im Komodo-Nationalpark spüren Sie mit dem Ranger die großen Komodowarane auf. Sie erleben die Inselwelt Indonesiens vom Boot aus und entdecken die bunte Unterwasserwelt. Am Ende Ihrer tollen Indonesien-Rundreise können Sie noch ein paar Tage die Füße am Strand hochlegen und einfach auf das Meer schauen...

Arbeiterinnen im Reisfeld, Indonesien

Details balinesischer Architektur, Indonesien

Traditionelle Hütten, Indonesien

DIE REISEBESCHREIBUNG

Ihr Reiseverlauf für große Momente...

1. REISETAG: BEGINN IN DENPASAR (BALI)

Entspannter Start Ihrer Indonesien-Reise

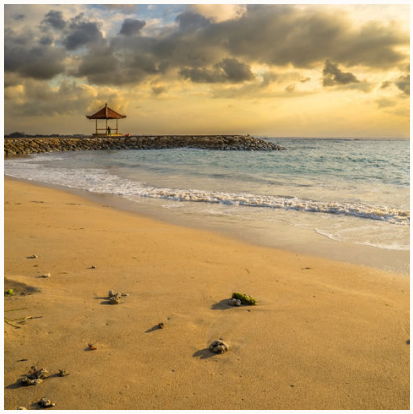

Sie kommen am internationalen Flughafen von Denpasar an, wo Sie von Ihrer örtlichen Reiseleitung und Ihrem Fahrer begrüßt werden. Es erfolgt der Transfer nach Sanur, einem Strandbad in der Nähe der Inselhauptstadt. Die Gestaltung des heutigen Tagesprogramms liegt in Ihren Händen. Ob völlig relaxed mit einem erfrischenden Getränk am Pool oder auf der Strandpromenade von Sanur... Machen Sie das, wonach Ihnen ist! Wenn Sie mögen, können Sie optional eine Vorstellung des tranceähnlichen Kecak-Tanzes besuchen. Übernachtung in Sanur.

Überflieger: Ankunft Denpasar, Fahrt nach Sanur, freie Zeit

2. REISETAG: SANUR (BALI) – MONI (FLORES)

Inselparadies von oben: Flug nach Flores

Sie fliegen heute Richtung Osten nach Flores, eine der kleinen Sundainseln. Nach der Landung in Maumere, erwartet Sie gleich ein typisch indonesisches Mittagessen, so dass Sie gut gestärkt und voller Neugierde zum Ledalero-Museum fahren, wo Sie etwas über die spannende Prähistorie der Insel lernen. Die Ikat-Webkunst ist in der Region Sikka weit verbreitet, häufig sieht man die Weberinnen vor ihren Hütten im Schatten sitzen und die traditionellen Sarongs weben. In einem Dorf werden Sie Zeuge davon. Dann ist es Zeit für etwas Entspannung – am Koka Beach lassen Sie sich die Sonne auf die Haut scheinen, bevor es weitergeht nach Moni, einem kleinen Örtchen am Fuße des Vulkans Kelimutu. Übernachtung in Moni.

Überflieger: Flug nach Flores, indonesisches Mittagessen, Besichtigung Ledalero-Museum, Besuch Weberdorf, Fahrt nach Moni
Mahlzeiten: 1 x Frühstück | 1 x Mittagessen | 1 x Abendessen

3. REISETAG: MONI – RIUNG (FLORES)

Den Sonnenaufgang auf dem Gipfel des Kelimutu erleben

Schon am frühen Morgen, um vier Uhr, startet die Tour zu den drei Seen von Kelimutu, um den wunderschönen Sonnenaufgang auf dem Gipfel vom Mount Kelimutu (1.690 m) zu bewundern. Die Farben der Kraterseen sind aquamarinblau, rotbraun und dunkelbraun. Sie machen einen kleinen Spaziergang zu den Aussichtspunkten und erfahren mehr über deren Bedeutung für die ethnischen Gruppen. Nach diesen beeindruckenden Aussichten, haben Sie sich Ihr Frühstück redlich verdient. Auf dem Weg nach Riung besuchen Sie den bunten Fruchtmarkt in Nduria und Saga, ein traditionelles Lio-Dorf. Kleine Dörfer und malerische Aussichten prägen die Weiterfahrt, wo Sie immer wieder die Möglichkeit bekommen anzuhalten, um die faszinierende Landschaft zu genießen. Ein Halt am Strand mit den blauen Kieselsteinen in der Nähe von Nagapanda ist besonders sehenswert und darf natürlich nicht fehlen. Übernachtung in Riung.

Überflieger: Blick auf Sonnenaufgang, Wanderung zu Aussichtspunkten, Besuch Fruchtmarkt und Lio-Dorf
Mahlzeiten: 1 x Frühstück | 1 x Mittagessen | 1 x Abendessen

4. REISETAG: RIUNG (FLORES)

Pulau Tujuh Belas – unberührtes Unterwasserparadies

Riung ist das Tor zum 17-Inseln-Nationalpark, ein nahezu unberührtes Unterwasserparadies, das vor der Nordküste Flores liegt. Türkisblaues Wasser umfließt atemberaubende Atolle und winzige Koralleninseln – ein Paradies für unzählige Meeresarten. Mit einem Boot geht es hinaus zu einer der Inseln, wo Sie die Möglichkeit zum Schnorcheln haben. Ein leckeres Fisch-Barbecue am weißen Sandstrand wird Ihr heutiges Mittagessen! Nach dieser willkommenen Pause geht es mit dem Boot weiter zu geheimnisvollen und mangrovenbewaldeten Inseln. Übernachtung wie am Vortag.

Überflieger: Bootsfahrt, Schnorcheln, Grillen am Sandstrand, Bootsfahrt zur Mangroveninsel
Mahlzeiten: 1 x Frühstück | 1 x Mittagessen | 1 x Abendessen

5. REISETAG: RIUNG – BAJAWA (FLORES)

Baden in den heißen Quellen von Soa

Von bewaldeten Vulkanen umgeben, liegt der ruhige Ort Bajawa auf 1.100 m Höhe und die Luft ist wahrlich rein und klar. Unterwegs dorthin erhaschen Sie herrliche Ausblicke auf die Südküste von Flores und die bergige Landschaft, die mit Macadamia-Nussbäumen gesprenkelt ist. Sie machen Halt an den heißen Quellen in Soa, wo Sie ein Bad nehmen können. Spätnachmittags besuchen Sie ein traditionelles Dorf namens Wogo, das ein sehr gut erhaltenes Dorf im Ngada-Bezirk ist. Opfersteine und Kulthäuser der alten Ahnenverehrung sind hier allgegenwärtig und auch die uralten mit Gras bedeckten Häuser bieten einen ungewöhnlichen Anblick. Übernachtung in Bajawa.

Überflieger: Besuch Quellen Soa und Dorf Wogo, Fahrt nach Bajawa
Mahlzeiten: 1 x Frühstück | 1 x Mittagessen | 1 x Abendessen

6. REISETAG: BAJAWA – RUTENG (FLORES)

Berglandschaften & traditionelles Ngada-Dorf entdecken

Am Morgen halten Sie an einer Bambus-Plantage, die einen atemberaubenden Blick auf den Mount Inarie bietet. Sie reisen weiter bis nach Luba, einem beeindruckenden Ngada-Dorf. Von hier aus ist es ein 15-minütiger Spaziergang nach Bena, dem beeindruckendsten Teil des Ngada-Dorfes, vorgesehen. Neben den antiken Häusern sind hier die Megalithen charakteristisch. Zurück im Fahrzeug fahren Sie weiter in Richtung Ruteng. In der Nähe von Aimere besichtigen Sie eine Arak-Fabrik, um den aus Palmsaft produzierten Palmschnaps zu probieren. Auch bekommen die die Möglichkeit einen Schnappschuss vom Lake Ranamese zu machen und sich am nahe gelegenen schwarzen Sandstrand zu entspannen. Später erreichen Sie Ruteng, eine wichtige Region für den Reisanbau und die Kaffeeproduktion auf Flores, was angesichts der Lage auf 1.100 Metern nicht verwunderlich ist. Übernachtung in Ruteng.

Überflieger: Besuch Bambus-Plantage und Ngada-Dorf, Besichtigung Arak-Fabrik, Fahrt nach Ruteng
Mahlzeiten: 1 x Frühstück | 1 x Mittagessen | 1 x Abendessen

7. REISETAG: RUTENG – WAEREBO (FLORES)

Regenwald-Wanderung & Dorfalltag mit Homestay-Übernachtung

Heute heißt es Wanderschuhe schnüren, den Sie spazieren durch die beeindruckende Landschaft und passieren dabei kleine Dörfer und Reisfelder, während Ihre Blicke über die Berglandschaften schweifen. Ein kurzer Stopp zum Mittagessen in einer Lodge gibt Ihnen die nötige Energie für die bevorstehende Wanderung: Der Aufstieg durch den Regenwald zum Dorf Waerebo dauert 4 Stunden. Zwischendurch erreichen Sie einen Bach, wo Sie sich eine Verschnaufpause gönnen und vielleicht haben Sie sogar Lust auf ein erfrischendes Bad im kühlen Wasser, bevor Sie Ihre Wanderung fortsetzen. In Pocoroko erwarten Sie Panoramablicke auf das Sawu-Meer und in Nampe Bakok eine herrliche Aussicht auf das traditionelle Dorf Waerebo, ihrem heutigen Ziel. Dort angekommen heißt Sie der Dorfälteste willkommen und Sie tauchen ein in den Lebensalltag der Menschen. Im kleinen Gästehaus des Dorfes verbringen Sie die heutige Nacht. Übernachtung in Waerebo im Homestay.

Überflieger: Wanderung zum Dorf Waerebo, Erkundung Dorfalltag
Mahlzeiten: 1 x Frühstück | 1 x Mittagessen | 1 x Abendessen

8. REISETAG: WAEREBO – LABUAN BAJO (FLORES)

Herzlicher Abschied von der Dorfgemeinschaft

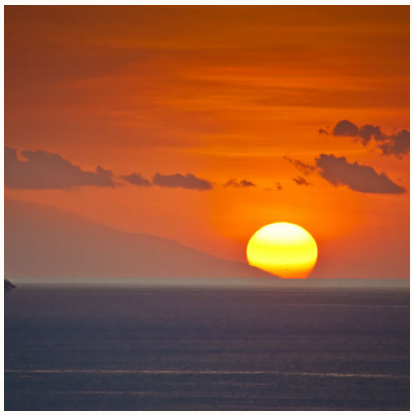

Den Morgen genießen Sie noch im Dorf und verabschieden sich dann winkend von Ihren Gastgebern auf den Weg hinab. Im Denge Guesthouse legen Sie Ihre Mittagspause ein und erreichen anschließend den Treffpunkt, wo Ihr Fahrzeug auf Sie wartet, um Sie an Ihr heutiges Ziel zu bringen – Labuan Bajo, das idyllisch an der hügeligen Küste liegt. Lassen Sie sich nicht den spektakulären Sonnenuntergang über der Bucht entgehen und freuen Sie sich auf das morgige Abenteuer im Komodo-Nationalpark. Übernachtung in Labuan Bajo.

Überflieger: Fahrt nach Lebuan Bajo, Blick auf Sonnenuntergang
Mahlzeiten: 1 x Frühstück | 1 x Mittagessen

9. REISETAG: LABUAN BAJO (FLORES) – KOMODO-NATIONALPARK (KOMODO)

Zum UNESCO-Weltkulturerbe schippern

Ein früher Weckruf für ein besonderes Erlebnis! Mit einem Holzboot fahren Sie zum Komodo-Nationalpark, welcher dem Schutz der Komodowaranen, den weltgrößten Echsen, gewidmet ist und zum UNESCO-Weltnaturerbe gehört. Eine spannende Wanderung erwartet Sie auf der Insel Komodo: Im Flussbett des Banunggulung werden die Komodowarane gefüttert und Sie sind ganz nah dabei – Aufregend! Genießen Sie anschließend den spektakulären Blick auf die Loh-Liang-Bucht. Laufen Sie hinunter zum Schwimmen oder Schnorcheln und besuchen Sie den Pink Beach an der Ostküste der Insel. Ihr Mittagessen wird Ihnen an Bord serviert und Sie schauen bereits Ihrem nächsten Ziel, Rinca, entgegen. Übernachtung an Bord eines einfachen Holzbootes.

> ***Mein persönlicher Reisetipp: Eine Nacht unter Sternen***
> *Übernachten Sie an Deck des Bootes und genießen Sie die einmalige Atmosphäre unter dem Sternenhimmel mit dem Plätschern der Wellen einzuschlafen.*
> Katharina Stephan

Überflieger: Wanderung im Komodo-Nationalpark, Besuch Pink Beach, Übernacht-Bootsfahrt nach Rinca
Mahlzeiten: 1 x Frühstück | 1 x Mittagessen | 1 x Abendessen

10. REISETAG: KOMODO-NATIONALPARK (KOMODO) – LABUAN BAJO (FLORES)

Mit einem Ranger zu den Komodowaranen & Relaxen auf Kelor Island

Die Insel Rinca ist kleiner als Komodo und von einer Savannen-Landschaft bedeckt, weshalb man hier besonders gut Warane, Wasserbüffel, Affen und Pferde beobachten kann. Auf einer geführten Wanderung mit einem Ranger erleben Sie die Komododrachen in ihrer natürlichen Umgebung. Zurück an Bord können Sie wieder entspannen und die Aussicht übers Wasser genießen. An Ihrem letzten Halt wartet der weiße Strand von Kelor Island auf Sie. Das Meer schimmert hier in allen Blautönen und im Wasser tummeln sich bunte Fische. Zurück in Labuan Bajo gehen Sie von Bord und verabschieden sich von der Crew. Übernachtung in Labuan Bajo.

Überflieger: Wanderung auf Insel Rinca, Fahrt zum Strand von Kelor Island, Fahrt nach Labuan Bajo
Mahlzeiten: 1 x Frühstück | 1 x Mittagessen

11. REISETAG: LABUAN BAJO (FLORES) – SENGGIGI (LOMBOK)

Weiterflug nach Lombok…

Heute nehmen Sie Abschied von der vielfältigen Insel Flores und fahren mit neuen Eindrücken und spannenden Begegnungen zum Flughafen. Ihre Indonesien-Rundreise führt Sie heute mit dem Flugzeug via Denpasar nach Lombok. Ihr neuer Reiseleiter begrüßt Sie am Flughafen von Mataram und bringt Sie zu Ihrem Hotel. Der restliche Tag steht Ihnen zur freien Verfügung, so dass Sie die Umgebung schon einmal erkunden können. Übernachtung in Senggigi.

Überflieger: Flug nach Lombok, Fahrt nach Senggigi, freie Zeit
Mahlzeiten: 1 x Frühstück

12.-15. REISETAG: SENGGIGI (LOMBOK)

Kultur pur & verdientes Faulenzen am Strand auf Lombok

Am ersten Tag auf Lombok lernen Sie die kulturellen Schätze der Inseln kennen! Auf dem Markt mischen Sie sich unter die Einheimischen und bewundern die reich gefüllten Stände mit Gemüse, Fisch, Gewürzen und Tabak. Am Lingsar-Tempel werden Sie in der Gemeinschaft der Waktu Telu Zeuge der faszinierenden Synthese von balinesischem Hinduismus und Lomboks Islam. Der Tempelkomplex liegt inmitten von Reisfeldern und zahlreiche Schreine huldigen den beiden heiligen Bergen der Insel ihre Ehre. Der Sage nach erfüllen sich die Wünsche, wenn man es schafft rücklings eine Münze in die Schale mit heiligem Wasser zu schnippen: Viel Glück! Der Sommerpalast von Mataram ist Ihr nächstes Ziel, bevor Sie im Nusa-Tenggara-Museum mehr über die Region erfahren. Und schließlich bewundern Sie im Mayura-Wasserpalast den schwimmenden Pavillon in der Mitte eines von Mangobäumen gesäumten Sees. Genießen Sie die restlichen Tage einfach am Strand oder unternehmen Sie noch einen Ausflug. Optional können Sie auf den Spuren von Landwirtschaft & Handwerk wandeln: An der Südflanke des Rinjani-Nationalparks sehen Sie, wie die örtlichen Bauern Tabak, Chilli und Kaffee anbauen und verarbeiten. Da ist eine frisch gebrühte Tasse Kaffee jetzt genau das Richtige! Zu Gast bei einer Familie von Korbflechtern lernen Sie die verschiedenen Techniken und nebenbei auch den Lebensalltag der Menschen kennen. 3 Übernachtungen in Sengiggi.

Überflieger: Besuch Markt, Besichtigung Lingsar-Tempel, Mayura-Wasserpalast und Nusa-Tenggara-Museum, restliche Tage zur freien Verfügung
Mahlzeiten: 4 x Frühstück | 1 x Mittagessen

16. REISETAG: ENDE IN MATARAM (LOMBOK)

Abschied vom Inselparadies

Es heißt Abschied nehmen von Indonesien... jedoch nicht ohne zahlreiche beeindruckende Erinnerungen mitzunehmen. Voraussichtlich gegen Mittag werden Sie zum Flughafen in Mataram gebracht und verlassen die traumhafte Inselwelt.

Überflieger: Rückreise
Mahlzeiten: 1 x Frühstück

TERMINE & PREISE

von	bis	Preis	Special	Plätze

Verfügbar Wenige Plätze Ausgebucht garantierte Durchführung

Traditionelle Weberin auf Lombok, Indonesien

Traditionelle Fischerboote, Indonesien

Lagune auf Komodo, Indonesien

TEILNEHMER/INNEN

Min Teilnehmerzahl: 2

LEISTUNGEN

- ✔ Economy-Flüge Denpasar-Maumere, Labuan Bajo-Denpasar, Denpasar-Mataram
- ✔ Übernachtungen: 13 x im Doppelzimmer in den genannten Hotels (siehe Programmhinweise) im Doppelzimmer, 1 x im Homestay, 1 x auf einem einfachen traditionellen Holzboot
- ✔ Verpflegung: 15 x Frühstück, 10 x Mittagessen oder Picknick-Lunch, 7 x Abendessen
- ✔ Alle Transporte in privaten, klimatisierten Fahrzeugen mit Fahrer
- ✔ Bootsfahrt gemäß Tourverlauf
- ✔ Ausflüge, Besichtigungen inklusive Eintrittsgelder und Transfers wie im ausführlichen Reiseverlauf beschrieben
- ✔ Englischsprechende, örtliche Reiseleitung auf Bali und Flores (außer an Tagen zur freien Verfügung)

NICHT ENTHALTEN

- ✘ Internationale Flüge
- ✘ Tourismusgebühr Bali IDR 150.000,- (entspricht ca. EUR 10,-)
- ✘ Reiseversicherungen

PROGAMMHINWEISE

VORAUSSICHTLICHE HOTELS:
Sanur: Respati
Moni Kelimutu Eco Lodge
Riung: Pondok SVD Riung
Bajawa: Manulalu
Ruteng: Spring Hill Bungalow
Waerebo: Homestay
Labuan Bajo: Jayakarta LBJ Hotel
Bootsfahrt: einfache Kabine ohne Klima
Lombok: Puri Mas Beach Resort

Die Hotels verstehen sich vorbehaltlich Verfügbarkeit bei Buchung! Es werden, sofern nicht anderweitig ausgewiesen, die jeweiligen Standardzimmer gebucht.

Die Übernachtung an Bord des einfachen traditionellen Holzschiffes erfolgt in einer nicht klimatisierten Kabine. Es besteht die Möglichkeit, die Nacht unter dem Sternenzelt an Deck des Bootes zu verbringen. Gern organisieren wir für Sie gegen Aufpreis die Bootsfahrt in einem traditionellen Holzschiff mit klimatisierten Kabinen - sprechen Sie uns an.

Gern passen wir das Programm auch Ihren Wünschen an (z.B. Verlängerung auf Lombok).

Ab 1. Januar 2024 erhebt Bali eine Touristensteuer von 10 USD pro Person. Diese wird bei der Einreise direkt am Flughafen oder an den Seehäfen eingenommen.

Vor Ort werden folgende Sprachen gesprochen: Bahasa Indonesia, Englisch

Änderungen des Tourverlaufs aufgrund aktueller politischer, klimatischer oder organisatorischer Gegebenheiten bleiben vorbehalten.

Aufgrund des Erlebnisreisecharakters ist diese Reise für Menschen mit eingeschränkter Mobilität leider nicht geeignet. Gern beraten wir Sie bezüglich einer geeigneten Reise.

EINREISE- UND GESUNDHEIT

Für die Einreise benötigen Reisende aus Deutschland einen Reisepass, der noch 6 Monate über das Rückreisedatum hinaus gültig sein muss und über eine komplette freie Seite verfügt. Touristische Visa für deutsche Staatsangehörige können bei der Einreise beantragt werden. Hierfür werden benötigt: Reisepass (kein vorläufiger Reisepass), Rückflug- oder Weiterflugticket in ein anderes Land, sowie zur Zeit Visumgebühren i.H.v. 500.000 IDR. Das Visum (Visa on Arrival) ist bis zu 30 Tage gültig. Eine einmalige Verlängerung dieses Visums um weitere 30 Tage ist möglich. Zuständig ist jede Ausländerbehörde (Imigrasi) in Indonesien. Nähere Informationen hierzu erhalten Sie mit Ihren Bestätigungsunterlagen.

Sollten Sie eine andere Staatsbürgerschaft als die deutsche besitzen, so teilen Sie uns bitte bei Ihrer Anfrage und vor Buchung Ihre Nationalität mit, so dass wir Sie über die entsprechenden Einreisebestimmungen informieren können. Vielen Dank!

Impfungen: Es sind keine Impfungen vorgeschrieben (Gelbfieberimpfung nur erforderlich, sofern man aus einem Infektionsgebiet einreist). Empfohlen werden die Standardimpfungen (Polio, Tetanus, Diphterie), Masern, Hepatitis A/(B), ggfs. eine Malaria-Prophylaxe und eine vorbeugende Tollwutimpfung. Wir empfehlen einige Wochen vor Abreise aktuelle Informationen bei den Tropeninstituten einzuholen.

FAIR FLIEGEN

Gemeinsam mit Ihnen und unserem Partner atmosfair fördern wir Klimaschutzprojekte weltweit! Dadurch werden beispielsweise Biogasanlagen oder Kochmöglichkeiten in Dörfern geschaffen. Außerdem finanzieren Sie durch eine Ausgleichszahlung an atmosfair eine Initiative zur Unterstützung des Wiederaufbaus in Nepal nach den verheerenden Erdbeben im Frühjahr 2015.

Für den Hin- und Rückflug für eine Person entstehen klimarelevante Emissionen in Höhe von etwa 6.872 kg. Durch einen freiwilligen Beitrag in Höhe von € 159,- an ein Klimaschutzprojekt können Sie zur Entlastung unseres Klimas beitragen. Sie erhalten eine Spendenbescheinigung und können diesen Betrag von der Steuer absetzen. Sie erhalten eine Spendenbescheinigung und können diesen Betrag von der Steuer absetzen.

Was genau macht atmosfair mit meiner Spende?

ZAHLUNGSBEDINGUNGEN

Die Anzahlung für diese Indonesien-Reise beträgt 20% des Reisepreises
Restzahlung: 21 Tage vor Reisebeginn

GENERELLE HINWEISE

Veranstalter: a&e erlebnis:reisen, eine Marke der Boomerang-Reisen GmbH.
Stand: 23.01.2024 (SP)

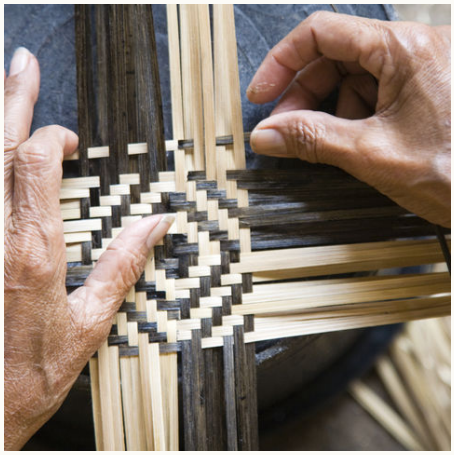

Traditionelle Bambus-Webkunst, Indonesien

Aufstieg zum Kelimutu Vulkan, Indonesien

Traditionelles Batak Haus auf der Insel Samosir, Indonesien

PLATZ FÜR IHRE NOTIZEN

Ihre Reisedesignerin für diese Reise

Katharina Stephan
040-27 14 34 7-28
katharina.stephan@ae-erlebnisreisen.de

Information & Buchung

a&e erlebnis:reisen
Brandstwiete 4
20457 Hamburg
(0 40) 27 14 34 7 – 0
info@ae-erlebnisreisen.de
www.ae-erlebnisreisen.de

a&e erlebnis:reisen ist eine Marke der Boomerang Reisen GmbH | Biewerer Straße 15 | 54293 Trier I Handelsregister: Amtsgericht Wittlich HRB4983