MYANMAR RUNDREISE UND BADEN

Highlights & Meer

WAS DIESE REISE SO BESONDERS MACHT

Begegnungen in Augenhöhe erleben!

- Es ist wirklich alles Gold was glänzt!
- Ein Luftzug! War es der Wind oder ein Nat?
- Yangon, Mandalay, Bagan, Inle See & Strand
- Sonne & Erholung am Ngapali Beach genießen
- Gestalten Sie Ihre Reisetage selbst

Wir erschaffen Fundorte für große Momente.
Große Momente, die bleiben... manchmal ein Leben lang.

DIE REISEROUTE

Die Reise im Überblick

Ihr Reisedesigner für diese Reise
Patrick Lenz
040-27 14 34 7-17
patrick.lenz@ae-erlebnisreisen.de

UNSERE REISEZUTATEN FÜR GROSSE MOMENTE

KREATIVE REISEDESIGNS

Erleben Sie große Reisemomente, die Ihnen noch Jahre später ein Lächeln ins Gesicht zaubern. Reisen, die im Gedächtnis bleiben… manchmal ein Leben lang!

EXPERTEN & WUNSCHERFÜLLER

Wir helfen Ihren Reisewünschen auf die Sprünge und teilen unsere Geheimtipps mit Ihnen – entspannt, leicht, mit einem Lächeln. So wird auch die Reiseplanung zum Erlebnis!

AUSGEZEICHNET UND ENGAGIERT

Nachhaltig Reisen … sinnvoll und cool! Herzliche Begegnungen, Intensiv (er)leben, Mittendrin-Sein. Unsere Reisen sind mehrfach ausgezeichnet und nachhaltig!

MYANMAR RUNDREISE UND BADEN

Highlights & Meer

In der rot glühenden Abendsonne schaue ich auf die Silhouette der U-Bein Brücke bei Amarapura. Ein Mönch spricht mich an und möchte ein Foto mit mir. Wir kommen ins Gespräch – ich werde Teil dieses Landes.

Lernen Sie auf dieser Myanmar Individualreise das Land und seine herzlichen Bewohner in Ihrem ganz eigenen Tempo kennen. Sie gestalten Ihre Tage weitgehend selbst nach Lust & Laune und können sich treiben lassen. Gerne bieten wir Ihnen optionale Ausflüge an! Tauchen Sie ein in das urige Leben der großen und kleineren Orte, viele kann man wunderbar selbst zu Fuß oder per Fahrrad erkunden. Der paradiesische Strand von Ngapali Beach lockt schließlich zum Relaxen. Entspannen Sie mit dem warmen Sand unter den Füßen und dem erfrischende Meer vor Ihren Augen.

Blick auf den Mount Popa, Myanmar

Fotografieren auf dem See, Myanmar

Das historische Pagodenfeld von Bagan, Myanmar

DIE REISEBESCHREIBUNG

Ihr Reiseverlauf für große Momente…

1. REISETAG: BEGINN IN YANGON

Die Shwedagon Pagode zum Sonnenuntergang genießen

Ihre individuelle Myanmar-Reise beginnt – willkommen in Yangon! Sie werden erwartet und zum Hotel gefahren. Der Tag steht Ihnen zur freien Verfügung. Übernachtung in Yangon.

Optional Yangon: Erleben Sie bei diesem 3-stündigen Stadtrundgang die kolonialen Bauten und religiösen Denkmäler, die das Bild prägen. Ob die Sule-Pagode wirklich ein Haar von Buddha enthält? Auf den Straßen herrscht geschäftiges Treiben. Lassen Sie sich fallen und passen Sie sich dem Rhythmus der Menschen und der Stadt an. Der Duft von frisch geröstetem Kaffee lockt Sie zu einem Hotspot der Stadt. Bei einer heißen Tasse Tee oder Kaffee erfahren Sie mehr über die Einheimischen – kommen Sie ins Gespräch mit Ihrem Tischnachbarn. Den Sonnenuntergang genießen Sie von der Shwedagon-Pagode aus. Kommen Sie zur Ruhe und beobachten Sie die Gläubigen in ihrer Andacht.

Überflieger: Ankunft in Yangon, Rest des Tages zur freien Verfügung oder Buchung Stadtrundgang

2.-3. REISETAG: YANGON – MANDALAY

Die Stadt der Mönche auf eigene Faust entdecken

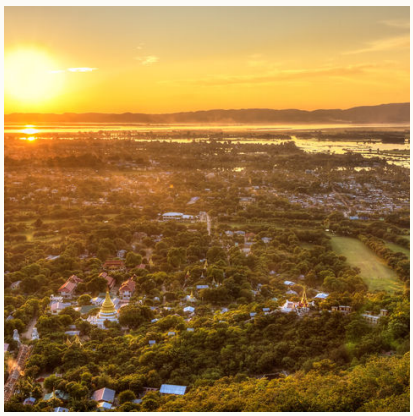

Ihre Reise führt Sie weiter per Flieger in die Stadt der Mönche – Mandalay. Die beiden Tage stehen Ihnen zur freien Verfügung. 2 Übernachtungen in Mandalay.

Optional Mandalay (vormittags): Bestaunen Sie die bekannte Mahamuni Pagode mit der kolossalen Buddha-Statue. Aus der großen Halle ist leises Murmeln zu vernehmen. In langen Reihen sitzen die Gläubigen vor der Buddha-Statue, während sie betend Stück für Stück nach vorne rücken. In freudiger Erwartung halten sie ihre kleinen Goldblättchen bereit. Mächtig baut sich der fast 4 m hohe Buddha vor Ihnen auf. Im laufe der Jahre wurde er mit einer dicken Schicht aus Goldblättern bedeckt. Ein faszinierender Anblick. Erleben Sie die Kunstfertigkeit der Burmesen in den umliegenden Handwerksvierteln.

Optional (ganztags): Ihr Reiseleiter führt Sie nach Sagaing, das buddhistische Zentrum der Region Mandalay. Sie besuchen einen Markt und können sich mit leckeren Früchten eindecken. Dann preisen die Verkäufer ihre Töpfer- und Silberwaren an und Sie können einen Blick in ihre Töpferwerkstatt werfen. In ein goldenes Gewand gehüllt lächelt Sie der riesige Buddha in der Swan Oo Pon Nya Shin Pagode an. Lassen Sie den Blick schweifen über den Irrawaddy und das Umland. Eine Aussicht zum Träumen! Gemächlich bahnt sich die Kutsche ihren Weg durch die Ruinen von Ava / Inwa. Schließlich taucht der rote Sonnenball die U-Bein Brücke in ein mystisches Licht – ein tolles Fotomotiv.

Überflieger: Flug nach Mandalay Zwei Tage zur freien Verfügung oder Buchung Ausflüge
Mahlzeiten: 2 x Frühstück

4. REISETAG: MANDALAY – BAGAN

Entspannte Flussfahrt auf dem Irrawaddy

Die Zeit in Mandalay geht zu Ende, doch noch viele Abenteuer warten auf Ihrer individuellen Myanmar Reise auf Sie. Geruhsam macht sich Ihre Fähre auf den Weg nach Bagan. Genießen Sie die entspannte Bootsfahrt, während Ihnen der laue Fahrtwind um die Ohren weht. Am Horizont tauchen langsam immer mehr schimmernde Pagoden auf. Die Vorfreude steigt auf die tausenden von Tempel. Übernachtung in Bagan.

> ***Mein persönlicher Reisetipp: Teegenuss der anderen Art***
> *Haben Sie schon den "tea leave salad" probiert? Falls nicht sollten Sie sich dieses köstliche Gericht aus fermentierten Teeblättern, Tomaten und Bohnen, verfeinert mit geröstetem Knoblauch und Sesam nicht entgehen lassen. Ein raffiniertes Spiel mit unterschiedlichen Geschmäckern und Texturen – köstlich!*
> Patrick Lenz

Überflieger: Bootsfahrt nach Bagan
Mahlzeiten: 1 x Frühstück | 1 x Mittagessen

5.-6. REISETAG: BAGAN

Das beindruckende Pagodenfeld im eigenen Tempo erkunden

Am Ufer des Irrawaddy gelegen beherbergt Bagan über 2.000 kleine und große Pagoden und Stupas. Sie machen die Gegend zu einer der sehenswertesten Orte Myanmars. Die beiden Tage stehen zur freien Verfügung. 2 Übernachtungen in Bagan.

Optional Bagan (ganztags, per Kutsche oder Mountainbike oder Mofa): Sie bestaunen die reichhaltigen Verzierungen und die monumentale Größe Shwezigon-Pagode und erkunden den Höhlentempel Wetky-in Gubyaukgyi. Freudig weiht Sie dann ein Handwerker in die Geheimnisse der Herstellung seiner Holz- und Lackarbeiten ein. Vielleicht Zeit für ein erstes Souvenir? Die beiden Buddha-Statuen im Ananda-Tempel erscheinen Ihnen je nach Blickwinkel ganz anders – entdecken Sie ihr Geheimnis? Den Sonnenuntergang erleben Sie von einem besonderen Platz mit guter Aussicht auf das Pagoden-Feld. Was für eine Szenerie mit den aufsteigenden Heißluftballons.

Optional Bagan 2 Heißluftballon (vor dem Frühstück oder zum Sonnenuntergang): Entdecken Sie die Pagoden aus einer anderen Perspektive bei einem Heißluftballon-Flug.

Überflieger: Besuch Pagodenfeld, Tag zur freien Verfügung oder Buchung Ausflug
Mahlzeiten: 2 x Frühstück

7. REISETAG: BAGAN – KALAW

Mystische Begegnungen am Geisterberg

777 Treppenstufen führen in Richtung Himmel. Fast wie eine Illusion wirkt das Kloster auf dem "Geisterberg" Mount Popa. Oben angekommen werden Sie für den Aufstieg belohnt. Genießen Sie den 360° Panoramablick auf die Landschaft Myanmars. Hier werden seit Urzeiten die Nats, die Schutzheiligen des Landes, verehrt. Weiter führt Sie Ihre Myanmar Reise ins angenehm kühle Shan-Hochland. Sie möchten wandern gehen in Kalaw, gerne planen wir eintägige oder mehrtägige Wanderungen für Sie ein. Übernachtung in Kalaw.

Überflieger: Aufstieg Mount Popa, Fahrt nach Kalaw
Mahlzeiten: 1 x Frühstück

8. REISETAG: KALAW – INLE SEE

Überlandfahrt zu den Fischern am See

Weiter geht es an den Inle See. Die "Menschen vom See", die Inthas, bewohnen den See und seine Dörfer seit Jahrhunderten und haben Ihre Lebensweise ganz an das Gewässer angepasst. Sie bepflanzen schwimmende Beete, die sie nach Belieben verschieben können und fischen mit ihren eigenwilligen Netzen per Einbeinruder-Technik – welch ein Balance-Akt. Per Boot gelangen Sie zu Ihrer Unterkunft am See. Genießen Sie den freien Nachmittag. Übernachtung am Inle See.

Überflieger: Fahrt an den Inle See, Bootsfahrt auf dem See
Mahlzeiten: 1 x Frühstück

9. REISETAG: INLE SEE

Den Alltag am malerischen See selbst entdecken

Gestalten Sie den Tag nach Lust & Laune. Übernachtung am Inle See.

Optional Inle See (ganztags): Auf dem malerischen Morgenmarkt wird reger Handel betrieben. Die Einwohner der Bergdörfer rund um den See feilschen um die besten Preise. Tauchen Sie ein in das quirlige Treiben. Gemütlich schippern Sie dann mit dem Boot weiter nach In Dein. Eingehüllt von üppiger Vegetation durchqueren Sie das mystische Stupafeld von Alaung Sitthou. An jeder Ecke blitzen die verlassen Stupas aus dem Dickicht hervor. Ein gespenstischer und faszinierender Anblick zugleich. Sie bahnen sich Ihren Weg zu einem Berggipfel und genießen dort einen wundervollen Blick auf den Inle See und die idyllische Umgebung.

Überflieger: Freier Tag am Inle See oder Buchung Ausflug
Mahlzeiten: 1 x Frühstück

10.-12. REISETAG: INLE SEE – HEHO – THANDWE – NGAPALI BEACH

Zeit zum Entspannen am Sandstrand

Sie fliegen heute an die Küste. Weicher Sand unter den Füßen. Das leise Rauschen der Palmen, die sich mit dem Seewind langsam hin und her wiegen. Das klare warme Wasser lädt zum Baden ein. Genießen Sie die Zeit in Ihrem Resort direkt am Strand und lassen Sie die Seele baumeln. Erkunden Sie mit dem Fahrrad die Umgebung oder entdecken Sie bei einem Schnorchelausflug die faszinierende Unterwasserwelt. 3 Übernachtung am Ngapali Beach.

Überflieger: Flug an die Küste, Fahrt nach Ngapali Beach, Tage zur freien Verfügung
Mahlzeiten: 3 x Frühstück

13.-14. REISETAG: ENDE IN YANGON

Mit neuen Eindrücken auf dem Weg in die Heimat

Nach Ihrer Ankunft in Yangon werden Sie empfangen und zum Hotel gebracht. Schlendern Sie z. B. durch die Stadtteile Chinatown und Little India, bevor am nächsten Tag Ihr Heimflug startet.

Überflieger: Flug nach Yangon, Zeit zur freien Verfügung, Rückreise
Mahlzeiten: 2 x Frühstück

TERMINE & PREISE

von	bis	Preis	Special	Plätze

Verfügbar Wenige Plätze Ausgebucht garantierte Durchführung

Hinweise zur Reise:

Bitte beachten Sie, dass es zu Feiertagszeiten (Weihnachten, Neujahr, Water Festival usw.) zu Aufpreisen und zusätzlichen Verpflegungskosten kommen kann. Wir informieren Sie bei Buchung entsprechend.

Sonnenuntergang am Ngapali Beach im Golf von Bengalen, Myanmar

Shwenandaw Teakholz-Kloster in Mandalay, Myanmar

Mit dem Rad über die U-Bein Brücke bei Amarapura, Mandalay, Myanmar

TEILNEHMER/INNEN

Min Teilnehmerzahl: 2

LEISTUNGEN

- Economy-Flüge Yangon - Mandalay, Heho - Ngapali, Ngapali - Yangon
- Übernachtungen im Doppelzimmer in der gebuchten Hotelkategorie
- Verpflegung: 13 x Frühstück, 1 x Mittagessen
- Alle Transporte in privaten, klimatisierten Fahrzeugen mit Fahrer
- Alle Bootsfahrten gemäß Tourverlauf
- Transfers wie im ausführlichen Reiseverlauf beschrieben
- Englischsprechende, örtliche Reiseleitung, nur wenn optionale Ausflüge gebucht werden

NICHT ENTHALTEN

- Internationale Flüge
- Visum Burma: USD 50,- bei Online-Antrag; EUR 40,- bei Beantragung in Deutschland. Bei Antrag in Deutschland zzgl. Rückversand durch Visa-Service ca. EUR 24,- (Änderungen vorbehalten!), Antrag ca. 4 Wochen vor Reisebeginn.
- optionale Ausflüge mit englischsprechenden Reiseleitern
- Reiseversicherungen

PROGAMMHINWEISE

VORGESEHENE HOTELS

HOTELKATEGORIE STANDARD:
Yangon: Best Western Green Hill Hotel
Mandalay: Yadanarbon Dynasty Hotel (ab 2021: Hotel the Haven)
Bagan: Bawga Theiddi Hotel (ab 2021: Thazin Garden Hotel)
Kalaw: Hill Top Villa
Inle See: Golden Island Cottage I oder II
Ngapali Beach: Silver Beach Hotel

HOTELKATEGORIE SUPERIOR
Yangon: Rose Garden Hotel
Mandalay: Eastern Palace Hotel (ab 2021: Yadanarbon Dynasty Hotel)
Bagan: The Hotel @ Tharabar Gate (ab 2021: Villa Bagan)
Kalaw: Royal Kalaw Hills Resort (ab 2021: Dream Mountain Resort)
Inle See: Myanmar Treasure Inle Resort
Ngapali Beach: Thande Beach Hotel

HOTELKATEGORIE DELUXE
Yangon: Yangon Excelsior Hotel
Mandalay: Rupar Mandalar Resort (ab 2021: Mercure Mandalay Hill Resort)
Bagan: Bagan Lodge
Kalaw: Kalaw Heritage Hotel (ab 2021: Amara Mountain Resort)
Inle See: Sanctum Inle Resort
Ngapali Beach: Sandoway Resort (ab 2021: Art of Sands Resort)

Die Hotels verstehen sich vorbehaltlich Verfügbarkeit bei Buchung! Es werden, sofern nicht anderweitig ausgewiesen, die jeweiligen Standardzimmer in der gebuchten Hotelkategorie gebucht.

Vor Ort werden folgende Sprachen gesprochen: Englisch, Birmanisch

Änderungen des Tourverlaufs aufgrund aktueller politischer, klimatischer oder organisatorischer Gegebenheiten bleiben vorbehalten.

Aufgrund des Erlebnisreisecharakters ist diese Reise für Menschen mit eingeschränkter Mobilität leider nicht geeignet. Gern beraten wir Sie bezüglich einer geeigneten Reise.

EINREISE- UND GESUNDHEIT

Für die Einreise nach Myanmar benötigen Reisende mit deutscher Staatsangehörigkeit den Reisepass und je ein Visum (Preise siehe obenstehend). Der Reisepass muss noch 6 Monate über das Rückreisedatum hinaus gültig sein. Informationen zur Visabeantragung und zum Prozedere erhalten Sie mit der Buchungsbestätigung. Reisende anderer Staatsangehörigkeiten bitten wir, sich bei den jeweils zuständigen Behörden zu erkundigen.

Sollten Sie eine andere Staatsbürgerschaft als die deutsche besitzen, so teilen Sie uns bitte bei Ihrer Anfrage und vor Buchung Ihre Nationalität mit, so dass wir Sie über die entsprechenden Einreisebestimmungen informieren können. Vielen Dank!

Impfungen: Es sind keine Impfungen vorgeschrieben (Gelbfieberimpfung nur erforderlich, sofern man aus einem Infektionsgebiet einreist). Empfohlen werden die Standardimpfungen (Polio, Tetanus, Diphtherie), Masern und Hepatitis A sowie ggf. Hepatitis B und eine Malaria-Prophylaxe. Wir empfehlen einige Wochen vor Abreise aktuelle Informationen bei den Tropeninstituten einzuholen.

FAIR FLIEGEN

Gemeinsam mit Ihnen und unserem Partner atmosfair fördern wir Klimaschutzprojekte weltweit! Dadurch werden beispielsweise Biogasanlagen oder Kochmöglichkeiten in Dörfern geschaffen. Außerdem finanzieren Sie durch eine Ausgleichszahlung an atmosfair eine Initiative zur Unterstützung des Wiederaufbaus in Nepal nach den verheerenden Erdbeben im Frühjahr 2015.

Für den Hin- und Rückflug für eine Person entstehen klimarelevante Emissionen in Höhe von etwa 4.276 kg. Durch einen freiwilligen Beitrag in Höhe von € 100,- an ein Klimaschutzprojekt können Sie zur Entlastung unseres Klimas beitragen. Sie erhalten eine Spendenbescheinigung und können diesen Betrag von der Steuer absetzen. Sie erhalten eine Spendenbescheinigung und können diesen Betrag von der Steuer absetzen.

Was genau macht atmosfair mit meiner Spende?

ZAHLUNGSBEDINGUNGEN

Die Anzahlung für diese Reise beträgt 20% des Reisepreises. Die Restzahlung ist 21 Tage vor Reisebeginn fällig.

GENERELLE HINWEISE

Veranstalter: a&e erlebnis:reisen, eine Marke der Boomerang-Reisen GmbH
Stand: 11.06.2021 (JH)

Nyaung Oak Pagoden in Indein am Inle See, Myanmar

Farmer mit seinen Ochsen in der Nähe von Bagan, Myanmar

Stelzenhaus auf dem Inle See, Myanmar

PLATZ FÜR IHRE NOTIZEN

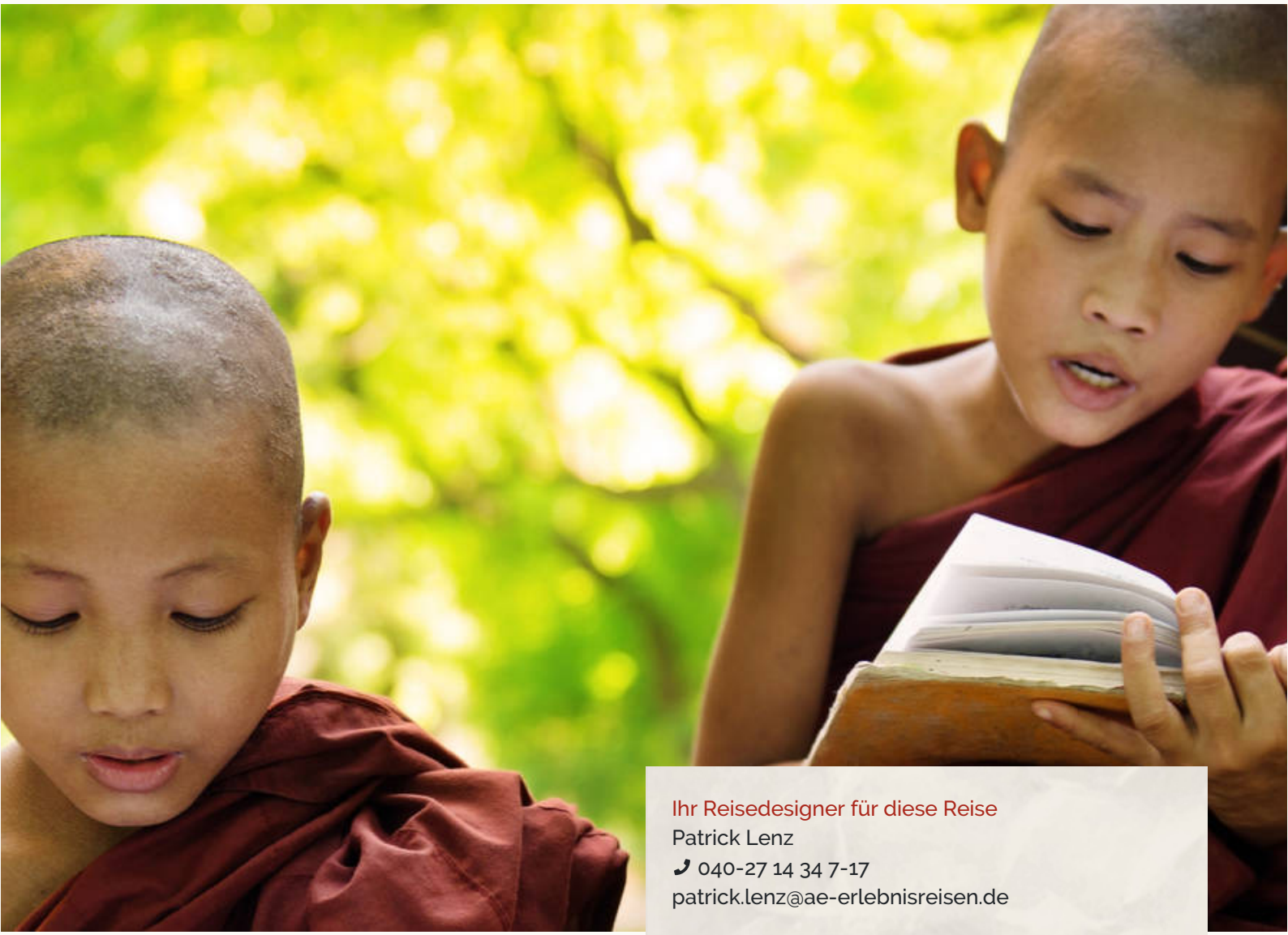

Ihr Reisedesigner für diese Reise

Patrick Lenz
040-27 14 34 7-17
patrick.lenz@ae-erlebnisreisen.de

Information & Buchung

a&e erlebnis:reisen
Brandstwiete 4
20457 Hamburg
(0 40) 27 14 34 7 – 0
info@ae-erlebnisreisen.de
www.ae-erlebnisreisen.de

a&e erlebnis:reisen ist eine Marke der Boomerang Reisen GmbH | Biewerer Straße 15 | 54293 Trier I Handelsregister: Amtsgericht Wittlich HRB4983