OMAN RUNDREISE

Abenteuer Oman

WAS DIESE REISE SO BESONDERS MACHT

Begegnungen in Augenhöhe erleben!

- Zauberhafte Momente in der Großen Moschee
- Begegnung mit Beduinen und ihrer Kultur
- Entdeckung der alten Dhau-Werft in Sur
- Schwimmen in den kristallklaren Pools des Wadi Bani Khalid
- Erlebnis des bunten Treibens auf dem Ibra Frauenmarkt
- Atemberaubende Sonnenuntergänge in der Wahiba Sands

Wir erschaffen Fundorte für große Momente.
Große Momente, die bleiben... manchmal ein Leben lang.

DIE REISEROUTE

Die Reise im Überblick

Ihre Reisedesignerin für diese Reise
Katharina Stephan
040-27 14 34 7-28
katharina.stephan@ae-erlebnisreisen.de

UNSERE REISEZUTATEN FÜR GROSSE MOMENTE

KREATIVE REISEDESIGNS

Erleben Sie große Reisemomente, die Ihnen noch Jahre später ein Lächeln ins Gesicht zaubern. Reisen, die im Gedächtnis bleiben… manchmal ein Leben lang!

EXPERTEN & WUNSCHERFÜLLER

Wir helfen Ihren Reisewünschen auf die Sprünge und teilen unsere Geheimtipps mit Ihnen – entspannt, leicht, mit einem Lächeln. So wird auch die Reiseplanung zum Erlebnis!

AUSGEZEICHNET UND ENGAGIERT

Nachhaltig Reisen … sinnvoll und cool! Herzliche Begegnungen, Intensiv (er)leben, Mittendrin-Sein. Unsere Reisen sind mehrfach ausgezeichnet und nachhaltig!

OMAN RUNDREISE

Abenteuer Oman

Vom faszinierenden Treiben des Nizwa Souq, wo die lebhaften Farben und Klänge das Herz der omanischen Kultur verkörpern, wandere ich in die majestätische Stille der Großen Moschee in Muscat, während sich die Nacht über die Stadt senkt und eine zauberhafte Reise zwischen traditionellem Erbe und modernem Glanz entfaltet.

Erleben Sie eine unvergessliche Reise durch das faszinierende Sultanat Oman, beginnend in der glanzvollen Hauptstadt Muscat. Nach der Ankunft entdecken Sie die majestätische Große Moschee, ein Meisterwerk architektonischer Kunst. Lassen Sie sich von der lebendigen Atmosphäre des Nizwa Souq mitreißen, wo Farben, Düfte und Traditionen aufeinandertreffen. In der Oasenstadt Nizwa erwarten Sie beeindruckende Festungen, die stolz über die Landschaft wachen und Geschichten aus vergangenen Zeiten erzählen. Ihre Entdeckungstour führt Sie weiter in die atemberaubende Natur des Wadi Bani Khalid, wo kristallklare Pools zum Verweilen und Entspannen einladen. Tauchen Sie ein in das Leben der Beduinen und genießen Sie die magische Stimmung der Wahiba Sands. Auf der Dhau-Werft in Sur erleben Sie die traditionelle Schiffsbautradition hautnah. Im malerischen Jebel Shams, dem Grand Canyon des Oman, bietet sich Ihnen ein spektakulärer Ausblick. Lassen Sie sich von der herzlichen Kultur und der kulinarischen Vielfalt des Oman verzaubern, bevor Sie Ihre Reise mit einem Abschiedsessen in einem traditionellen arabischen Restaurant abrunden. Tauchen Sie ein in dieses orientalische Märchen und lassen Sie die Erinnerungen lebendig werden

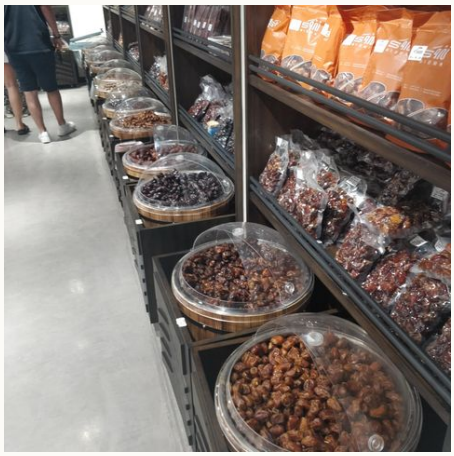

Dattelmarkt in der Altstadt von Nizwa,

Küste von Muscat am Abend,

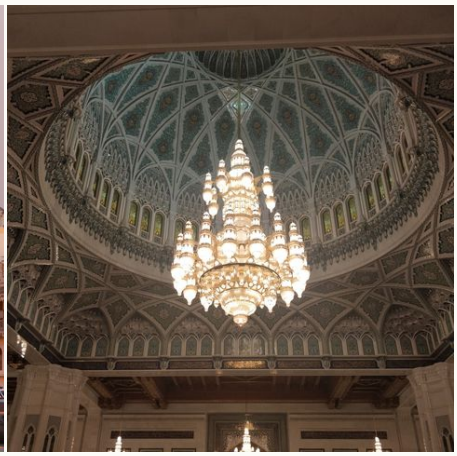

Kuppel der großen Moschee in Muscat,

DIE REISEBESCHREIBUNG

Ihr Reiseverlauf für große Momente...

1. REISETAG: ANKUNFT IN MUSCAT

Willkommen im Orient!

Nach Ihrer Ankunft am Flughafen Muscat beginnt Ihre Reise in das faszinierende Sultanat Oman. Am Travelex-Schalter holen Sie Ihr Einreisevisum ab, bevor Sie entspannt durch die Passkontrolle und den Zoll gehen. Nachdem Sie Ihr Gepäck in Empfang genommen haben, erwartet Sie Ihr persönlicher Ansprechpartner in der Ankunftshalle. Von hier aus tauchen Sie direkt in die Schönheit des Oman ein, während Ihres Transfers können Sie schon erste Blicke in die einzigartige Hauptstadt des Sultanats erhaschen – Marhaban im Oman!

Überflieger: Ankunft in Muscat

2. REISETAG: MUSCAT

Im Bann von Muscats Schätzen

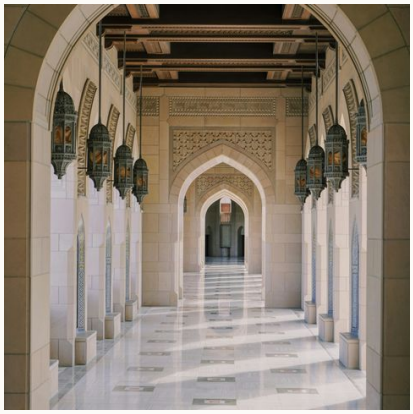

Nach dem Frühstück treffen Sie Ihre Reiseleitung und brechen zur Besichtigung der Großen Moschee auf – ein architektonisches Meisterwerk, das Sie nicht verpassen sollten! Die Moschee ist täglich von 08:00 bis 11:00 Uhr geöffnet (außer donnerstags und freitags). Bitte beachten Sie die Kleiderordnung: Arme und Beine müssen bedeckt sein, Frauen tragen einen Schal. Anschließend besuchen Sie die beeindruckende Festung Nakhl Fort, einst Sitz der Bani Kharous- und Ya'arubah-Dynastie. Nach der Erkundung entspannen Sie bei einem Picknick (nicht inkludiert) an den warmen Quellen von Nakhl, umgeben von Palmen und Felsen. Auf dem Rückweg nach Muscat legen Sie einen Fotostopp am Al Alam Palast ein, flankiert von den portugiesischen Festungen Jalali und Mirani, und besuchen das Bait al Zubair Museum, um Omans reiche Kultur zu entdecken. Zum Abschluss erkunden Sie den lebhaften Mutrah Souq. Dort tauchen wir ein in ein Meer von Farben, Düften und Traditionen, die seit Generationen unverändert sind und die uns in eine andere Zeit versetzen. Übernachtung in Muscat.

Überflieger: Besichtigungen in Muscat, Besuch Festung Nakhl Fort
Mahlzeiten: 1 x Frühstück

3. REISETAG: MUSCAT – SUR – WAHIBA SANDS

Durch Wadis, Wüste und Seefahrergeschichten

Ein neuer Tag bricht an, und das Abenteuer ruft! Sie verabschieden sich von Ihrem Hotel und machen sich auf den Weg in die faszinierende Seefahrerstadt Sur. Zunächst führt Ihr Weg nach Quriyat, wo die unberührte Küste und das beeindruckende Bimah Sinkhole auf Sie warten. Lassen Sie sich am Fins Beach von der sanften Brandung verzaubern und erkunden Sie die traumhaften Schluchten des Wadi Shab oder Wadi Tiwi. Schließlich erreichen Sie Sur, wo die traditionsreiche Dhau-Werft auf Sie wartet. Hier erleben Sie die Kunst, wie die legendären Holzschiffe, die einst die Handelsrouten prägten, bis heute mit Hingabe gebaut werden. Weiter geht es in die endlosen Weiten der Wahiba Sands. Am Rande der Wüste steigen Sie in ein geländetaugliches Fahrzeug um und gleiten über die sanften, goldenen Dünen bis zum Arabian Oryx Camp. Kurz vor Sonnenuntergang erreichen Sie das Camp und lassen sich von der magischen Stimmung der Wüste verzaubern. Übernachtung im Arabian Oryx Camp.

Überflieger: Fahrt nach Wahiba Sands
Mahlzeiten: 1 x Frühstück | 1 x Abendessen

4. REISETAG: WAHIBA – WADI BANI KHALID – WAHIBA

Im Einklang mit Wüste und Tradition

Der Tag beginnt mit einem herzlichen Empfang bei einer Beduinenfamilie, die Ihnen ihr traditionelles Zuhause öffnet und Ihnen Einblicke in ihren Alltag gewährt. Anschließend fahren Sie weiter zum atemberaubenden Wadi Bani Khalid. Die kristallklaren, tiefen Pools laden förmlich dazu ein, in das seidige Wasser einzutauchen, während die paradiesische Kulisse um Sie herum das Gefühl von unendlicher Freiheit vermittelt. Nachdem Sie am späten Mittag ins Camp zurückgekehrt sind, haben Sie Zeit, in die einzigartige Atmosphäre der Wüste einzutauchen und die Ruhe zu genießen. Am Abend kehren Sie zurück ins Arabian Oryx Camp, um den spektakulären Sonnenuntergang über den sanften Dünen zu bewundern und den Tag in voller Pracht ausklingen zu lassen – ein wahrhaft traumhaftes Erlebnis aus 1001 Nacht!

Überflieger: Besuch Beduinenfamilie, Pools in Wadi Bani Khalid
Mahlzeiten: 1 x Frühstück | 1 x Abendessen

5. REISETAG: WAHIBA – NIZWA

Von Markttreiben zu majestätischen Festungen

Heute brechen Sie zurück zur Al Mintrib Shell Station auf, um Ihre Reise in die geschichtsträchtige Stadt Nizwa fortzusetzen. Unterwegs legen Sie einen Stopp auf dem lebhaften Frauenmarkt in Ibra ein. Lassen Sie sich von der bunten Vielfalt der Stände verzaubern und genießen Sie das pulsierende Leben des Marktes, das die herzliche Kultur Omans widerspiegelt. Nach diesem einladenden Zwischenstopp geht es weiter zum Jibreen Castle, einer der schönsten Festungen des Oman aus dem späten 17. Jahrhundert. Einst ein Zentrum der Wissenschaften, eröffnet Ihnen die Festung eindrucksvolle Räume mit kunstvollen ornamentalen und floralen Deckenmalereien, die Geschichten aus einer vergangenen Zeit erzählen. Der atemberaubende Ausblick von den Zinnen lässt Sie die Majestät der Umgebung in vollen Zügen genießen. Im Anschluss fahren Sie weiter zu Ihrem Hotel in Nizwa, wo Sie sich auf eine erholsame Nacht und die Entdeckungen des nächsten Tages freuen können. Übernachtung in Nizwa.

Überflieger: Besuch Frauenmarkt in Ibra, Erkundung Jibreen Festung
Mahlzeiten: 1 x Frühstück | 1 x Abendessen

6. REISETAG: NIZWA

Zwischen Oasenleben und Berggiganten

Der heutige Tag führt Sie zur Erkundung der bezaubernden Oasenstadt Nizwa, einst die Hauptstadt der Julanda-Dynastie im 6. und 7. Jahrhundert nach Christus. Mit ihren historischen Gebäuden und der beeindruckenden Festung gehört sie zu den bekanntesten Sehenswürdigkeiten des Oman. Besuchen Sie die Festung von Nizwa, die im 17. Jahrhundert unter Imam Sultan Bin Saif Al Ya'aruba errichtet wurde. Der markante Rundturm thront majestätisch über der Stadt, die sich um diese historische Anlage gruppiert. Der Aufstieg über steile, enge Treppen und dicke, mit Metallbeschlägen versehene Holztüren lohnt sich: Oben erwartet Sie ein atemberaubender Panoramablick über Nizwa und die umliegenden Landschaften. Anschließend führt die Tour ins malerische Dorf Al Hamra, bekannt für seine traditionellen Lehmhäuser. Dort erleben Sie mit einem Besuch von „The Bait Al Safah" eine beeindruckende Zeitreise in das Leben vor etwa 400 Jahren. Bewundern Sie die alten Häuser, das Museum und das einzigartige Weltkulturerbe: das Falaj-Bewässerungssystem. Weiter geht es mit einem Allradfahrzeug zum majestätischen Jebel Shams. Unterwegs besuchen Sie das Bergdorf Misfat-al-Ibriyeen, dessen faszinierende Steinhäuser wie aus dem Fels gemeißelt wirken. Ein kurzer Spaziergang durch das Dorf zeigt Ihnen das alte Bewässerungssystem „Falaj" mit seinen Steinbecken, die bis heute genutzt werden. Am Jebel Shams, dem Grand Canyon des Oman, genießen Sie den Nachmittag bei einem entspannenden Spaziergang und stärken sich beim Mittagessen in einem Resort, eingebettet in diese atemberaubende Bergkulisse, bevor es am späten Nachmittag zurück nach Nizwa geht. Übernachtung wie am Vortag.

Überflieger: Besichtigungen in Nizwa, Dorfbesuch
Mahlzeiten: 1 x Frühstück | 1 x Mittagessen | 1 x Abendessen

7. REISETAG: NIZWA – ENDE IN MUSCAT

Abschied von Omans magischer Schönheit

Ihr letzte Tag in diesem magischen Sultanat bricht an und beginnt mit einem Besuch des geschäftigen Treibens auf dem Viehmarkt im Nizwa Souq, wo das bunte Markleben Ihnen ein Gefühl für die lokale Kultur vermittelt. Nach diesem lebhaften Erlebnis kehren Sie zum Hotel zurück, um auszuchecken. Bis zu Ihrer Abfahrt nach Muscat können Sie die Annehmlichkeiten des Hotels weiterhin genießen. Auf dem Weg zurück nach Muscat legen wir einen kurzen Stopp an der beeindruckenden Festung Birkat Al Mauz ein, wo die Geschichte der Region spürbar wird. Bei Ihrer Ankunft in Muscat erwartet Sie eine zauberhafte „Muscat bei Nacht"-Tour. Zunächst bewundern Sie die majestätisch beleuchtete Große Moschee von außen, bevor es weiter in die Altstadt geht. Lassen Sie sich von der Pracht des Sultanspalastes und den wunderschönen Festungen auf dem Mutrah-Berg verzaubern, während der glitzernde Sultan-Qaboos-Hafen im Hintergrund leuchtet. Ein kurzer Halt an der Corniche bietet Ihnen die Möglichkeit, atemberaubende Fotos dieser magischen Stadt zu machen – eine Szenerie, die wie aus einem orientalischen Märchen wirkt. Abgerundet wird der Tag mit einem Abschiedsessen in einem traditionellen arabischen Restaurant, wo Sie die Aromen der omanischen Küche genießen können. Nach dem Abendessen werden Sie zum Flughafen gebracht, um Ihren Rückflug anzutreten oder möchten Sie Ihren Aufenthalt noch verlängern? Sprechen Sie uns gern an.

Überflieger: Fahrt nach Muscat, Abreise
Mahlzeiten: 1 x Frühstück | 1 x Abendessen

TERMINE & PREISE

von	bis	Preis	Special	Plätze

Verfügbar | Wenige Plätze | Ausgebucht | garantierte Durchführung

TEILNEHMER/INNEN

Min Teilnehmerzahl: 2

LEISTUNGEN

- 7 Übernachtungen in Hotels
- Verpflegung: 6 x Frühstück, 1 x Mittagessen, 4 x Abendessen
- Deutschsprachige Reiseleitung während der gesamten Reise
- Ausflüge gemäß Tourverlauf
- Alle Eintritte lt. Programm
- Flughafentransfers
- Trinkwasser während der Ausflüge

NICHT ENTHALTEN

- ✗ Internationale Flüge
- ✗ Visagebühren Oman
- ✗ Reiseversicherungen

PROGAMMHINWEISE

VORAUSSICHTLICHE HOTELS:

HOTELKATEGORIE STANDARD:
Muscat: Royal Tulip Hotel Muscat
Wahiba: Arabian Oryx Camp
Nizwa: Al Diyar Hotel Nizwa

Die Hotels verstehen sich vorbehaltlich Verfügbarkeit. Gerne tauschen wir auf Wunsch natürlich auch Hotels aus, sollten Sie andere Unterkünfte wünschen.

Es werden, sofern nicht anderweitig ausgewiesen, die jeweiligen Standardzimmer in der gebuchten Hotelkategorie gebucht.

Vor Ort werden folgende Sprachen gesprochen: Arabisch, Englisch

Änderungen des Tourverlaufs aufgrund aktueller politischer, klimatischer oder organisatorischer Gegebenheiten bleiben vorbehalten.

Aufgrund des Erlebnisreisecharakters ist diese Reise für Menschen mit eingeschränkter Mobilität leider nicht geeignet. Gern beraten wir Sie bezüglich einer geeigneten Reise.

EINREISE- UND GESUNDHEIT

Einreise: Für die Einreise benötigen Reisende mit deutscher Staatsangehörigkeit den Reisepass und ein Visum. Der Reisepass muss noch 6 Monate über das Rückreisedatum hinaus gültig sein.
Genaue Informationen erhalten Sie von uns mit den Unterlagen, da das Procedere abhängig von der Routenführung ist.

Sollten Sie eine andere Staatsbürgerschaft als die deutsche besitzen, so teilen Sie uns bitte bei Ihrer Anfrage und vor Buchung Ihre Nationalität mit, so dass wir Sie über die entsprechenden Einreisebestimmungen informieren können. Vielen Dank!

Sollten Sie eine andere Staatsbürgerschaft als die deutsche besitzen, so teilen Sie uns bitte bei Ihrer Anfrage und vor Buchung Ihre Nationalität mit, so dass wir Sie über die entsprechenden Einreisebestimmungen informieren können. Vielen Dank!

Impfungen: Es sind keine Impfungen vorgeschrieben. Empfohlen werden die Standardimpfungen (Polio, Tetanus, Diphtherie), Masern, Hepatitis A / (B) und ggf. Tollwut. Wir empfehlen einige Wochen vor Abreise aktuelle Informationen bei den Tropeninstituten einzuholen.

FAIR FLIEGEN

Gemeinsam mit Ihnen und unserem Partner atmosfair fördern wir Klimaschutzprojekte weltweit! Dadurch werden beispielsweise Biogasanlagen oder Kochmöglichkeiten in Dörfern geschaffen. Außerdem finanzieren Sie durch eine Ausgleichszahlung an atmosfair eine Initiative zur Unterstützung des Wiederaufbaus in Nepal nach den verheerenden Erdbeben im Frühjahr 2015.

Für den Hin- und Rückflug für eine Person entstehen klimarelevante Emissionen in Höhe von etwa 2.306 kg. Durch einen freiwilligen Beitrag in Höhe von € 57,- an ein Klimaschutzprojekt können Sie zur Entlastung unseres Klimas beitragen. Sie erhalten eine Spendenbescheinigung und können diesen Betrag von der Steuer absetzen. Sie erhalten eine Spendenbescheinigung und können diesen Betrag von der Steuer absetzen.

Was genau macht atmosfair mit meiner Spende?

ZAHLUNGSBEDINGUNGEN

Die Anzahlung für diese Reise beträgt 20% des Reisepreises. Die Restzahlung ist 21 Tage vor Reisebeginn fällig.

GENERELLE HINWEISE

Veranstalter: a&e erlebnis:reisen ist eine Marke der Boomerang-Reisen GmbH
Stand: 13.12.2024 (SP)

PLATZ FÜR IHRE NOTIZEN

Ihre Reisedesignerin für diese Reise

Katharina Stephan
040-27 14 34 7-28
katharina.stephan@ae-erlebnisreisen.de

Information & Buchung

a&e erlebnis:reisen
Brandstwiete 4
20457 Hamburg
(0 40) 27 14 34 7 – 0
info@ae-erlebnisreisen.de
www.ae-erlebnisreisen.de

a&e erlebnis:reisen ist eine Marke der Boomerang Reisen GmbH | Biewerer Straße 15 | 54293 Trier I Handelsregister: Amtsgericht Wittlich HRB4983